EUROBETON

CJENIK PROIZVODA

2026.

SADRŽAJ

REGIONALNI VODITELJI 03

OPLOČNICI 04

Kombinirana forma
Classic 6 cm
Classic 8 cm
Classic 8 cm
Elegant program 6 cm
Elegant program 8 cm

PLOČE 10

Ploče 5 cm
Ploče 7 cm
Ploče 8 cm

RAZNE NAMJENE 13

RUBNJACI 17

HŽ PROGRAM 18

CIJEVI 19

VODOMJERNA OKNA 23

TRANSPORNI BETONI 24

DODATNE INFORMACIJE 25

OPĆI UVJETI PRODAJE 27

REGIONALNI VODITELJI

NEVEN TEŠIĆ

PODRUČJE LIKE, KVARNERA I ISTRE

+385 91 452 5043
neven.tesic@eurobeton.hr

MATIJA VRAGOVIĆ

PODRUČJE SJEVERNE I CENTRALNE HRVATSKE

+385 91 452 5981
matija.vragovic@eurobeton.hr

DAMIR ĆALIŠ

PODRUČJE SLAVONIJE

+385 98 452 522
damir.calis@eurobeton.hr

PRODAJA I DISTRIBUCIJA

Eurobeton proizvodi dostupni su putem mreže ovlaštenih prodajnih partnera diljem Hrvatske.

Sve cijene navedene u cjeniku su **veleprodajne cijene bez PDV-a** te vrijede na paritetu **EXW tvornica Eurobeton, Prelog, utovareno.**

Krajnji kupci proizvode mogu nabaviti putem naših ovlaštenih prodajnih partnera, kod kojih mogu provjeriti dostupnost proizvoda, aktualne cijene te mogućnosti preuzimanja ili dostave. **Prodaja proizvoda moguća je isključivo na pune palete.**

Popis ovlaštenih prodajnih mjesta dostupan je na našoj web stranici: **www.eurobeton.hr.**

OPLOČNICI

ZRINSKI

EB PROTECT

kombinirana forma

Površina: struktrurirana
Visina: 6 cm
Bez faze

dimenzije:
20×20 - 4 kom/red
20×40 - 6 kom/red
40×40 - 2 kom/red

Slika	Šifra	Boja	m²/red	red/pal	m²/pal	kg/m²	kg/pal	VPC (€)
	24400030	lava crvena color mix	0,96	11	10,56	135	1.426	**24,25**
	24400031	smeđa color mix	0,96	11	10,56	135	1.426	**24,25**
	24400032	crno-bijela color mix	0,96	11	10,56	135	1.426	**24,25**

pun kamion 17# (179,52 m²)

FRANKOPAN

kombinirana forma

Površina: glatka
Visina: 6 cm
Mikro faza

dimenzije:
10×20 - 5 kom/red
20×20 - 8 kom/red
30×20 - 9 kom/red

Slika	Šifra	Boja	m²/red	red/pal	m²/pal	kg/m²	kg/pal	VPC (€)
	24400011	siva	0,96	11	10,56	135	1.426	**13,50**
	24400014	crno-bijeli color mix	0,96	11	10,56	135	1.426	**18,10**
	24400015	smeđi color mix	0,96	11	10,56	135	1.426	**18,10**
	24400013	cappuccino color mix	0,96	11	10,56	135	1.426	**18,10**

pun kamion 17# (179,52 m²)

CLASSIC BELLA

Površina: glatka
Visina: 6 cm

Dimenzije	Šifra	Boja	m²/red	red/pal	m²/pal	kg/m²	kg/pal	VPC (€)
	24401760	siva						**13,30**
10×10	24401762	crna	0,88	12	10,56	135	1.426	**15,70**
	24401761	crvena						**15,70**
pun kamion 17# (179,52 m²)								
	24401770	siva						**13,30**
10×20	24401772	crna	0,96	11	10,56	135	1.426	**15,70**
	24401771	crvena						**15,70**
pun kamion 17# (179,52 m²)								
	24401780	siva						**13,30**
20×20	24401782	crna	0,96	11	10,56	135	1.426	**15,70**
	24401781	crvena						**15,70**
pun kamion 17# (179,52 m²)								
	24400052	siva						**13,30**
30×20	24400053	crna	0,96	11	10,56	135	1.426	**15,70**
	24400057	crvena						**15,70**
pun kamion 17# (179,52 m²)								

CLASSIC TERRA

Površina: glatka
Visina opločnika: 8 cm
faza: 2/2
Minimalna količina za opločnike u crvenoj boji = 300 m2

Dimenzije	Šifra	Boja	m²/red	red/pal	m²/pal	kg/m²	kg/pal	VPC (€)
	24400040	siva						**16,75**
10×10	24400041	crna	0,88	9	7,92	184	1.457	**19,65**
	24400058	crvena						**19,65**
pun kamion 16# (126,72 m²)								
	24400042	siva						**16,75**
10×20	24400043	crna	0,96	8	7,68	184	1.413	**19,65**
	24400059	crvena						**19,65**
pun kamion 17# (130,56 m²)								
	24400044	siva						**16,75**
20×20	24400060	crna	0,96	8	7,68	184	1.413	**19,65**
	24400045	crvena						**19,65**
pun kamion 17# (130,56 m²)								
	24400063	siva						**16,75**
30×20	24400065	crna	0,96	8	7,68	184	1.413	**19,65**
	24400064	crvena						**19,65**
pun kamion 17# (130,56 m²)								
	24400066	siva						**16,75**
30×30	24400068	crna	1,08	7	7,56	184	1.391	**19,65**
	24400067	crvena						**19,65**
pun kamion 17# (128,52 m²)								
	24400069	siva						**16,75**
40×40	24400074	crna	0,96	8	7,68	184	1.413	**19,65**
	24400073	crvena						**19,65**
pun kamion 17# (130,56 m²)								
	24400050	siva						**16,75**
50×50	24400051	crna	1,00	8	8,00	184	1.472	**19,65**
	24400061	crvena						**19,65**
pun kamion 16# (128,00 m²)								

CLASSIC 8 cm

Površina: glatka
Visina opločnika: 8 cm

Minimalna količina za opločnike u crvenoj boji = 300 m2

Naziv	Šifra	Boja	m²/red	red/pal	m²/pal	kg/m²	kg/pal	VPC (€)
"I" OPLOČNIK	24400210	siva	1,00	8	8,00	184	1.472	**16,75**
	24400287	crna						**19,65**
	24400288	crvena						**19,65**
pun kamion 16# (128,00 m²)								
ROMB	24400153	siva	0,91	9	8,19	184	1.507	**16,75**
	24401002	crna						**19,65**
	24400154	tamnosiva						**19,65**
	24401028	intenziv. bijela						**23,40**
pun kamion 16# (131,04 m²)								
NERA 40×40×8 (bez faze)	24700116	siva	0,96	8	7,68	184	1.413	**16,75**
	24700117	crna						**19,65**
	24700118	crvena						**19,65**
pun kamion 17# (130,56 m²)								
HERA 40×40×8 (faza 6/4)	24700115	siva	0,96	8	7,68	184	1.413	**16,75**
	24700158	crna						**19,65**
	24700159	crvena						**19,65**
pun kamion 17# (130,56 m²)								

ELEGANT VITA

Površina: prana
Visina opločnika: 6 cm

Dimenzije	Šifra	Boja	m²/red	red/pal	m²/pal	kg/m²	kg/pal	VPC (€)
10×10	24401719	prani tamni	0,88	12	10,56	135	1.426	**27,30**
10×20	24401724	prani tamni	0,96	11	10,56	135	1.426	**27,30**
20×20	24401725	prani svijetli	0,96	11	10,56	135	1.426	**27,30**
pun kamion 17# (179,52 m²)								

Proizvod je dostupan isključivo za narudžbe u količini od minimalno 300 m².
Rok isporuke: 4–5 tjedana od narudžbe.

ELEGANT VITA

kombinirana forma

Površina: prana
Visina: 6 cm

dimenzije:
10×20 - 5 kom/red
20×20 - 8 kom/red
30×20 - 9 kom/red

Slika	Šifra	Boja	m²/red	red/pal	m²/pal	kg/m²	kg/pal	VPC (€)
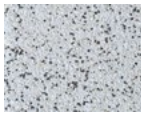	24400097	prani svijetli	0,96	11	10,56	135	1.426	**27,30**
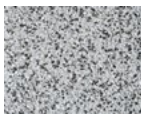	24400098	prani tamni	0,96	11	10,56	135	1.426	**27,30**

Proizvod je dostupan isključivo za narudžbe u količini od minimalno 300 m².
Rok isporuke: 4–5 tjedana od narudžbe.

ELEGANT DIVA

Površina: prana
Visina: 8 cm

Dimenzije	Šifra	Boja	m²/red	red/pal	m²/pal	kg/m²	kg/pal	VPC (€)
10×10	24401756	prani svijetli	0,88	9	7,92	184	1.457	**30,15**
	24401757	prani tamni						**30,15**
pun kamion 16# (126,72 m²)								
10×20	24401732	prani svijetli	0,96	8	7,68	184	1.413	**30,15**
	24401733	prani tamni						**30,15**
pun kamion 17# (130,56 m²)								
20×20	24401730	prani svijetli	0,96	8	7,68	184	1.413	**30,15**
	24401731	prani tamni						**30,15**
pun kamion 17# (130,56 m²)								
30×20	24401787	prani svijetli	0,96	8	7,68	184	1.413	**30,15**
	24401788	prani tamni						**30,15**
pun kamion 17# (130,56 m²)								
30×30	24401789	prani svijetli	1,08	7	7,56	184	1.391	**30,15**
	24401790	prani tamni						**30,15**
pun kamion 17# (128,52 m²)								
40×40	24400037	prani svijetli	0,96	8	7,68	184	1.413	**30,15**
	24400039	prani tamni						**30,15**
pun kamion 17# (130,56 m²)								
50×50	24700109	prani svijetli	1,00	8	8,00	184	1.472	**30,15**
	24700110	prani tamni						**30,15**
pun kamion 16# (128,00 m²)								

Dostupne boje:

Prana svijetla

Prana tamna

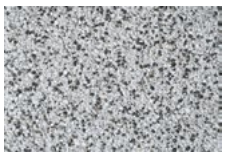

VRTNA PLOČA VIVA

Površina: glatka
Visina: 5 cm

Dimenzije: 40 × 40 cm

Slika	Šifra	Boja	m²/red	red/pal	m²/pal	kg/m²	kg/pal	VPC (€)
NOVO!	24700417	siva	0,96	16	15,36	83,5	1.336	**11,45**

pun kamion 16# (207,36 m²)

PLOČA LEDA

B PROTECT

Površina: glatka
Visina: 5 cm

Dimenzije: 60 × 30 cm

Slika	Šifra	Boja	m²/red	red/pal	m²/pal	kg/m²	kg/pal	VPC (€)
	24700415	siva	1,08	12	12,96	117	1.516	**13,30**
	24700407	crno-bijela color mix	1,08	12	12,96	117	1.516	**18,60**
	24700406	smeđa color mix	1,08	12	12,96	117	1.516	**18,60**
	24700408	cappuccino color mix	1,08	12	12,96	117	1.516	**18,60**

pun kamion 16# (207,36 m²)

PLOČA TENA

Površina: glatka
Visina: 7 cm

Dimenzije: 60 × 20 cm

Slika	Šifra	Boja	m²/red	red/pal	m²/pal	kg/m²	kg/pal	VPC (€)
	24400001	siva boja	1,20	8	9,60	158	1.517	**16,75**
	24400002	crno-bijela color mix	1,20	8	9,60	158	1.517	**20,55**
	24401734	smeđa color mix	1,20	8	9,60	158	1.517	**20,55**
	24400023	cappuccino color mix	1,20	8	9,60	158	1.517	**20,55**

pun kamion 16# (153,60 m²)

PLOČA NEDA

Površina: glatka
Visina: 8 cm

Dimenzije: 60 × 40 cm

Slika	Šifra	Boja	m²/red	red/pal	m²/pal	kg/m²	kg/pal	VPC (€)
	24700008	siva boja	0,96	8	7,68	184	1.413	**18,90**
	24700012	crno-bijela color mix	0,96	8	7,68	184	1.413	**20,90**
	24700011	smeđa color mix	0,96	8	7,68	184	1.413	**20,90**
	24700013	cappuccino color mix	0,96	8	7,68	184	1.413	**20,90**

pun kamion 17# (130,56 m²)

PLOČA DORA

PROTECT

Površina: glatka
Visina: 8 cm

Dimenzije: 50 × 25 cm

Slika	Šifra	Boja	m²/red	red/pal	m²/pal	kg/m²	kg/pal	VPC (€)
	24700001	siva boja	1,00	8	8,00	184	1.472	**20,20**
	24700003	crno-bijela color mix	1,00	8	8,00	184	1.472	**25,10**
	24700002	smeđa color mix	1,00	8	8,00	184	1.472	**25,10**
	24700004	cappuccino color mix	1,00	8	8,00	184	1.472	**25,10**

pun kamion 16# (128,00 m²)

EKO KOCKA

Visina: 8 cm

Dimenzije	Šifra	Boja	m²/red	red/pal	m²/pal	kg/m²	kg/pal	VPC (€)
NOVO! **20×20**	24700040	siva	0,94	10	9,40	132	1.320	**17,30**

pun kamion 18# (169,20 m²)

TRAVNA REŠETKA

Visina: 8 cm

Dimenzije	Šifra	Boja	m²/red	red/pal	m²/pal	kg/m²	kg/pal	VPC (€)
60×40	24700015	siva	0,96	10	9,60	123	1.180	**14,30**

pun kamion 20# (192,00 m²)

40 komada na paleti

TAKTILNE PLOČE

Dimenzije	Šifra	Boja	m²/red	red/pal	m²/pal	kg/m²	kg/pal	VPC (€)
LINIJSKA - visina 8 cm								
40×40	24700017	siva	0,96	8	7,68	184	1.413	**28,10**
	24700020	crvena	0,96	8	7,68	184	1.413	**29,45**
ČEPASTA - visina 8 cm								
40×40	24700018	siva	0,96	8	7,68	184	1.413	**28,10**
	24700019	crvena	0,96	8	7,68	184	1.413	**29,45**

pun kamion 17# (130,56 m²)

KANALICE

Slika	Šifra	Naziv	kg/kom	kom/pal	kg/pal	kom/šleper	VPC (€)
	24600027	33×30×10 plitka	21	56	1.176	1.120 (20#)	**3,50**
	24600018	50×40×10 plitka	42	30	1260	570 (19#)	**5,50**

ŠESTEROKUTNA PLOČA

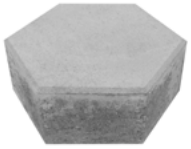

Dimenzije	Šifra	Boja	m²/red	kom/red	kg/kom	kom/pal	kg/pal	VPC (€)
Visina 8 cm								
49,5×28,5	24700389	siva	0,83	4	37	32	1.184	**5,55**
pun kamion 20# (640 kom)								
na paleti 6,66 m²								
Visina 20 cm								
49,5×28,5	24700025	siva	0,83	4	95	12	1.140	**9,30**
pun kamion 21# (252 kom)								
na paleti 2,50 m²								

OBALOUTVRDA

Dimenzije	Šifra	Boja	m²/red	kom/red	kg/kom	kom/pal	kg/pal	VPC (€)
Visina 20 cm								
40×25	24800001	siva	0,90	9	47	27	1.269	**3,75**
pun kamion 19# (513 kom)								
na paleti 2,70 m²								

BETONSKI BLOK

Dimenzije	Šifra	Boja	m²/red	kom/red	kg/kom	kom/pal	kg/pal	VPC (€)
Visina 20 cm								
40×20	24800014	siva	0,96	12	21,5	48	1.032	**1,35**

pun kamion 23# (1104 kom)

na paleti 3,84 m²

ULAZNE RAMPE

Slika	Šifra	Naziv	kg/kom	kom/pal	kg/pal	kom/kamion	VPC (€)
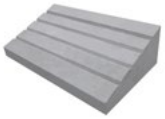	20400123	ulazna rampa - srednja 70×40×18/6	77	20	1.540	300 (15#)	**27,60**
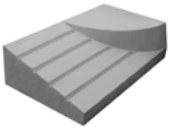	20400115	ulazna rampa - desna 70×40/37×18/6	90	16	1.440	256 (16#)	**30,10**
	20400107	ulazna rampa - lijeva 70×40/37×18/6	90	16	1.440	256 (16#)	**30,10**

MOSTOVNI RUBNJAK

Slika	Šifra	Dimenzije	kg/kom	kom/pal	kg/pal	kom/kamion	VPC (€)
	24200007	50×50×25/11	100	16	1.600	256 (16#)	**49,80**

pun kamion 16# (256 kom)

KANALETE

Slika	Šifra	Naziv	kg/kom	kom/pal	kg/pal	kom/kamion	VPC (€)
	20600105	100×50/37×25 lijevana armirana s pp vlaknima	96	5*	480	110	**31,55**
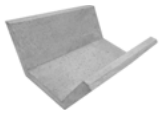	20600486	60×57,9/70,4×25/30 lijevana armirana s pp vlaknima	70	20	1.400	320	**33,20**

PARKOVNI RUBNJACI

Slika	Šifra	Naziv	kg/kom	kom/pal	kg/pal	kom/kamion	VPC (€)
	24900012	5×20×100 zaobljeni pero-utor	23,5	54	1.269	1.026 (19#)	**2,90**
	24900039	6×20×100 ravni pero-utor	27	52	1.404	884 (17#)	**3,10**
NOVO!	24900023	8×20×50 ravni pero-utor	18,2	80	1.456	1280 (16#)	**2,55**
	24900015	8×20×100 ravni pero-utor	35	36	1.260	684 (19#)	**3,80**
	24900097	10×20×100 ravni pero-utor	46	32	1.472	512 (16#)	**4,40**

CESTOVNI RUBNJACI

Slika	Šifra	Naziv	kg/kom	kom/pal	kg/pal	kom/kamion	VPC (€)
	24500010	15×25×33 3/12 mb40 m+s	27	54	1.458	864 (16#)	**2,90**
	24500029	15×25×100 3/12 mb40 m+s pero-utor	81	18	1.458	288 (16#)	**6,70**
	24500060	18×25×33 3/12 mb40 m+s	33	54	1.782	702 (13#)	**3,30**
	24500079	18×24×100 3/12 mb40 m+s pero-utor	95	15	1.425	255 (17#)	**7,75**

KANALICE

Slika	Šifra	Naziv	kg/kom	kom/pal	kg/pal	kom/kamion	VPC (€)
	20600434	kanalica tip "E" 50×45×20	55	20	1.100	440 (22#)	**12,60**
	20100343	poklopac "E" kanalice 50×45×5/6	28	60	1.680	840 (14#)	**12,40**
	20600484	kanalica tip "U" 50×35×20	37	34	1.258	646 (19#)	**11,40**
	20100351	poklopac "U" kanalice 50×35×5/6	23	60	1.380	1020 (17#)	**11,20**
	20600493	kanalica tip I 55×56/81×50/100	350	4	1.400	68 (17#)	**82,95**
	20600494	kanalica tip II 50×45/60×47,5	112	10	1.120	200 (20#)	**25,25**

PERONSKI ELEMENTI

Slika	Šifra	Naziv	kg/kom	kom/pal	kg/pal	kom/kamion	VPC (€)
	20600495	peronski element LS-38	405	2	810	48 (24#)	**135,10**
	20600496	peronski element LO-55S	335	2	670	48 (24#)	**108,55**
	20600497	peronski element LS-55	470	2	940	48 (24#)	**150,25**

CIJEVI

Po narudžbi se proizvode i drenažne cijevi od profila ø1200 do ø2100 - cijena na upit.

Šifra	profil	kg/kom	kom/kamion	VPC (€)
Nearmirane				
00100016	Ø 300/1000	109	200	**16,55**
00100024	Ø 400/1000	170	132	**20,80**
00100032	Ø 500/1000	255	92	**25,50**
00100058	Ø 600/1000	364	64	**32,00**
00100074	Ø 800/1000	637	38	**48,75**
00100040	Ø 1000/1000	850	26	**72,70**
00100818	Ø 1200/1000	1.385	18	**142,85**
500 mm (nearmirane)				
00100222	Ø 300/500	55	400	**13,10**
00100107	Ø 400/500	85	264	**15,35**
00100115	Ø 500/500	128	186	**17,20**
00100131	Ø 600/500	185	120	**21,55**
00100363	Ø 800/500	299	80	**31,95**
00100157	Ø 1000/500	432	48	**44,40**
Drenažne (nearmirane)				
00500026	Ø 300/1000	109	200	**27,30**
00500109	Ø 400/1000	170	132	**37,70**
00500141	Ø 500/1000	255	92	**38,00**
00500133	Ø 600/1000	364	60	**47,15**
00500125	Ø 800/1000	637	40	**69,20**
00500068	Ø 1000/1000	850	24	**99,90**
00500224	Ø 1200/1000	1.385	18	**163,05**

CIJEVI

Šifra	profil	kg/kom	kom/kamion	VPC (€)
Jednostruko armirane (1xAR)				
00200072	Ø 600/1000	364	60	**54,10**
00200147	Ø 800/1000	637	38	**73,55**
00200014	Ø 1000/1000	850	26	**101,65**
00200022	Ø 1200/1000	1.385	18	**161,05**
00200080	Ø 1300/1000	1.350	16	**171,65**
00200048	Ø 1400/1000	1.702	12	**186,00**
00200030	Ø 1500/1000	1.920	12	**202,50**
00200163	Ø 1600/1000	2.195	10	**259,55**
00200139	Ø 1800/1000	2.755	8	**300,30**
Dvostruko armirane (2xAR)				
00300062	Ø 800/1000	637	38	**110,75**
00300012	Ø 1000/1000	850	26	**149,95**
00300038	Ø 1200/1000	1.385	18	**200,00**
00300088	Ø 1300/1000	1.350	16	**223,40**
00300096	Ø 1400/1000	1.702	12	**263,90**
00300103	Ø 1500/1000	1.920	12	**292,25**
00300054	Ø 1600/1000	2.195	10	**311,95**
00300046	Ø 1800/1000	2.755	8	**380,65**
00300020	Ø 2100/1000	3.472	5	**520,35**

BETONSKI POKLOPCI

Na betonske poklopce od ø800 do ø2100 ide otvor dimenzija 45×45.

Po narudžbi se može izraditi i otvor dimenzija 60×60.

Šifra	profil	kg/kom	VPC (€)
20100088	Ø 300	10	**13,10**
20100046	Ø 400	14	**15,55**
20100038	Ø 500	27	**18,65**
20100070	Ø 600	41	**23,30**
20100012	Ø 800	160	**40,10**
20100020	Ø 1000	256	**54,20**
20100062	Ø 1200	376	**70,90**
20100145	Ø 1300	424	**86,35**
20100103	Ø 1400	480	**103,90**
20100153	Ø 1500	512	**114,05**
20100111	Ø 1600	641	**138,10**
20100096	Ø 1800	715	**161,15**
20100054	Ø 2100	912	**259,35**

CIJEVI BEZ BRTVE (SLIVNICI)

Šifra	profil	kg/kom	kom/kamion	VPC (€)
00700428	Ø500/1600	679	35	**102,45**
00700436	Ø500/2000	848	28	**108,80**
00700288	Ø500/2500	1.060	22	**123,50**

NAPOMENA:

Navedene količine cijevi na bazi kamionske isporuke su okvirne i ovise o nosivosti i kapacitetu kamiona.

CIJEVI S INTEGRIRANOM GUMENOM BRTVOM

Šifra	Profil	kg/kom	kom/kamion	VPC (€)
L=2,50 m				
00700014	Ø 300/2500	520	44	**110,65**
00700022	Ø 400/2500	812	22	**128,85**
00700030	Ø 500/2500	1.060	16	**153,95**
00700048	Ø 600/2500	1.480	12	**187,80**
00700056	Ø 800/2500	2.560	8	**285,35**
00700064	Ø 1000/2500	3.953	4	**406,05**
00700072	Ø 1200/2500	5.500	4	**534,50**
00700121	Ø 1400/2500	5.575	4	**646,50**
00700147	Ø 1800/2500	7.379	3	**832,60**

CIJEVI PERO-PERO

Šifra	Profil	kg/kom	kom/kamion	VPC (€)
L=2,30 m				
00700015	Ø 300/2300	520	44	**110,65**
00700016	Ø 400/2300	812	22	**128,85**
00700017	Ø 500/2300	1.060	16	**153,95**
00700018	Ø 600/2300	1.480	12	**187,80**
00700019	Ø 800/2300	2.560	8	**285,35**
00700020	Ø 1000/2300	3.953	4	**406,05**

NAPOMENA:

Navedene količine cijevi na bazi kamionske isporuke su okvirne i ovise o nosivosti i kapacitetu kamiona.

Šifra	Naziv	kg/kom	VPC (€)
Vanjske dimenzije: 150×150 (unutarnje dimenzije 120×120)			
24200034	AB POKLOPAC BETONSKOG ELEMENTA 150X150X20	830	**388,50**
24200048	ELEMENT OKNA 150X150X70	1.592	**460,20**
24200038	ELEMENT OKNA 150X150X60 S DNOM h=20 cm	1.982	**530,95**
24200031	ELEMENT OKNA 150X150X150 S DNOM h=20 cm	4.035	**765,70**
Vanjske dimenzije: 190×190 (unutarnje dimenzije 150×150)			
24200006	POKLOPAC OKNA 190X190X25/20	1.800	**438,30**
24200057	ELEMENT OKNA 190X190X50	1.484	**440,95**
24200027	ELEMENT OKNA 190X190X70	2.400	**522,40**
24200069	ELEMENT OKNA 190X190X60 S DNOM h=20 cm	2.766	**706,10**
Vanjske dimenzije: 240×190 (unutarnje dimenzije 200×150)			
24200008	POKLOPAC OKNA 240X190X25/20	2.200	**480,80**
24200062	ELEMENT OKNA 240X190X50	1.700	**461,00**
24200030	ELEMENT OKNA 240X190X70	2.850	**559,40**
24200065	ELEMENT OKNA 240X190X60 S DNOM h=20 cm	3.352	**791,65**

Vodomjerna okna se rade isključivo po narudžbi kupca.

TRANSPORTNI BETON

cijena po m³

Šifra	MB	Frakcije	razred tlačne čvrstoće	oznaka sastava	Razred izloženosti	VPC (€)
60100337	15	3F	C12/15	8C		**94,10**
60100197*	15	4F	C12/15	1A	X0 Cl 0,2 Dmax32 S3	**88,35**
60100329	20	3F	C16/20	7C		**102,35**
60100147*	20	4F	C16/20	1B	X0 Cl 0,2 Dmax32 S3	**94,50**
60100452	25	3F	C20/25	10C		**111,85**
60100155*	25	4F	C20/25	2B	X0 Cl 0,2 Dmax32 S3	**104,90**
60100204*	30	3F	C25/30	1C	X0 Cl 0,2 Dmax16 S3	**121,80**
60100163*	30	4F	C25/30	3B	X0 Cl 0,2 Dmax32 S3	**113,25**
60100270*	40	3F	C30/37	3C	XC4, XS1, XD2, XF3, XF4, XA1, Cl 02 Dmax 16 S4	**130,45**
60100080*	40	3F	C30/37	4C		**129,35**
60100436*	45	3F	C35/45	9C	XC4, XS3, XD3, XF3, XF4, XA1, Cl 0,2 Dmax 16 S4	**139,60**
60100395	CEMENTNA GLAZURA ESTRIH 3:1					**142,25**
60100478	CEMENTNA GLAZURA SA POLIPROPILENSKIM VLAKNIMA 3:1					**150,10**

*** CERTIFICIRANI BETON**

DRVENE PALETE

Cijena europalete iznosi 15,00 EUR/kom + PDV.
Palete su povratne u ispravnom stanju u roku 60 dana od dana izdavanja otpremnice.

Pravilno održavanje betonskih opločnika i ploča osigurava njihovu dugotrajnost i estetski izgled. Slijedite ove preporuke kako biste spriječili oštećenja i sačuvali kvalitetu površine.

1. Redovno čišćenje

- Površinu povremeno pomesti kako bi se uklonili lišće, prašina i sitne nečistoće.
- Za uklanjanje prljavštine koristiti vodu i blagi deterdžent uz pomoć četke ili visokotlačnog perača (s umjerenim pritiskom).

2. Uklanjanje mrlja

- Ulje i masnoće – odmah posuti pijeskom ili upijajućim prahom, zatim oprati blagim deterdžentom.
- Mahovina i alge – koristiti specijalizirana sredstva za uklanjanje algi i mahovine.
- Mrlje od gume ili hrđe – primijeniti odgovarajuća sredstva, ali bez agresivnih kemikalija koje mogu oštetiti površinu.

3. Sprječavanje korova i mahovine

- Povremeno provjeravati fuge između opločnika i po potrebi ih očistiti.
- Upotreba fugiranog pijeska s dodatkom sredstva protiv korova može smanjiti njihov rast.

4. Zaštita od vremenskih utjecaja

- U zimskim mjesecima mogu se koristiti soli za odmrzavanje poput natrijevog klorida ($NaCl$), kalcijevog klorida ($CaCl_2$) ili magnezijevog klorida ($MgCl_2$). Međutim, radi očuvanja dugovječnosti i izgleda opločnika, preporučuje se:
  - minimalna upotreba soli
  - kombinacija soli s pijeskom
  - redovito čišćenje nakon zimske sezone kako bi se spriječilo dugotrajno djelovanje
  - kao alternativu koristiti pijesak ili neagresivne aditive za odmrzavanje koji su manje štetni za beton i okoliš.

Iz proizvodnog asortimana moguće je odabrati opločnike i ploče s PROTECT oznakom koji su dodatno zaštićeni impregnacijskim sredstvom čime se smanjuje upijanje vlage i prljavština.

5. Popravak i zamjena oštećenih elemenata

- U slučaju oštećenja, pojedinačne opločnike ili ploče lako je zamijeniti bez potrebe za većim zahvatima.
- Kod slijeganja podloge potrebno je ponovno nivelirati i postaviti elemente na odgovarajuću visinu.

Redovito održavanje i pravilna zaštita produžit će vijek trajanja opločnika te očuvati njihov estetski izgled.

DODATNE INFORMACIJE

Cvjetanje vapnenca

Cvjetanje vapnenca koje se manifestira kao bijele ili sive mrlje na betonskim proizvodima prirodan je proces koji ne utječe na njihovu kvalitetu i ne može se u potpunosti spriječiti. Njegov intenzitet varira ovisno o vremenskim uvjetima i načinu uporabe, a moguće ga je umanjiti primjenom specijaliziranih sredstava za čišćenje. S obzirom na to da se radi o uobičajenoj pojavi, ne može biti predmet reklamacije.

Boja i površina

Boja betonskih opločnika može varirati uslijed prirodnih karakteristika sirovina i specifičnosti proizvodnog procesa što može rezultirati razlikama u intenzitetu boje. Te su varijacije manje izražene unutar iste šarže, stoga se preporučuje nabava cjelokupne potrebne količine u jednoj narudžbi kako bi se osigurala ujednačenost vizualnog dojma. Također, savjetuje se kupnja dodatnih komada radi mogućih potreba za rezanjem i naknadnom zamjenom.

Pravila slaganja s različitih paleta

Kako bi se izbjegle razlike u boji na većim površinama preporučuje se istovremeno slaganje opločnika iz 4 do 5 različitih paleta čime se ublažavaju prirodna odstupanja nijansi. Posebnu pažnju treba posvetiti opločnicima iz grupe „Color-Mix“, kod kojih su varijacije boje najizraženije što može dovesti do neravnomjernog vizualnog dojma. Prilikom skidanja opločnika s palete potrebno ih je uklanjati okomito kako bi se spriječila oštećenja i ogrebotine na donjim slojevima.

Odstupanja u dimenzijama

Proizvodne dimenzije dozvoljeno odstupaju od rasterskih dimenzija za ±2 mm za duljinu i širinu te ±3 mm za visinu.

Odabir debljine i dimenzija

Pri odabiru debljine i dimenzija opločnika/ploča važno je uzeti u obzir namjenu površine i očekivano opterećenje, a za dugotrajnost i stabilnost ključna je pravilna priprema podloge.

DEBLJINA	PROGRAM	OPTEREĆENJE	NAMJENA
5 cm	Ploča Leda	Za pješake i osobna vozila	Za pješačke staze, terase i oko bazena
6 cm	Opločnici iz programa Frankopan, Zrinski, Classic Bella i Elegant Vita	Osobna vozila	Za prilaze, parkirališta, dvorišta i pješačke staze
7 cm	Ploča Tena	Za povremeni promet osobnih vozila	Za dvorišta, pješačke staze, trgove i centre
8 cm	Opločnici iz programa Classic Terra, Elegant Diva, Tradicional line, ploče Dora, Neda, Hera i Nera	Za teži promet, uključujući kombije, dostavna vozila i povremeni prelazak kamiona	Za trgove, centre, proizvodne hale i pješačke staze.

OPĆI UVJETI PRODAJE

1. PREDMET PRODAJE

Predmet prodaje obuhvaća prodaju proizvoda iz proizvodnog asortimana Prodavatelja.

2. CJENIK PROIZVODA

Proizvodi se prodaju sukladno važećem cjeniku.
Prodavatelj isporučuje proizvode prema cijenama važećim na dan otpreme. Cijene su izražene bez PDV-a.
Prodavatelj zadržava pravo promjene cijena i Općih uvjeta poslovanja i prodaje u svakom trenutku.

3. PONUDA I SKLAPANJE UGOVORA

Ponuda Prodavatelja se zasniva na važećem cjeniku.
Valjanost ponude naznačena je na ponudi koja obuhvaća naziv proizvoda, količinu, cijenu, uvjete plaćanja, rokove isporuke, paritet i ostale komercijalne uvjete.
Kupac je odgovoran za ispravan odabir vrste proizvoda i količine.
Smatrat će se da je ugovor o kupoprodaji sklopljen kada Kupac pisanom narudžbom prihvati ponudu ili potpiše kupoprodajni ugovor.

4. ISPORUKA PROIZVODA

Proizvodi se isporučuju temeljem pisane narudžbe od strane Kupca. Ukoliko Kupac nije suglasan s prodajnim i drugim uvjetima s računa, mora odmah, a najkasnije u roku od 3 dana od dana primitka računa pismeno izvijestiti Prodavatelja.
Ukoliko nije drugačije dogovoreno, isporuka proizvoda je na paritetu EXW Prodavatelj, utovareno na vozilo. Kupac mora transport kupljenih Proizvoda izvršiti odgovarajućim i tehnički ispravnim prijevoznim sredstvom, s time da bilo koja oštećenja na proizvodima nastala u transportu ne mogu biti predmet reklamacije.
Rok za povrat paleta iznosi 60 dana od dana izdavanja robe.
Kupac snosi troškove povrata paleta.

5. PRIJELAZ RIZIKA

Rizik slučajne propasti ili slučajnog pogoršanja kvalitete proizvoda prelazi na Kupca u slučaju dolaska po proizvod u tvornicu, odnosno u trenutku kada je roba utovarena.
Kod dopreme proizvoda u organizaciji Prodavatelja taj rizik prelazi na Kupca čim vozilo stigne na mjesto dopreme.

6. STORNO NARUDŽBE I POVRAT ROBE

Storno narudžbe i povrat Proizvoda je moguć samo uz pisano odobrenje Prodavatelja. U slučaju storno narudžbe i u slučaju neopravdanog odustajanja Kupca od narudžbe, Prodavatelj ima pravo, pored troškova nastale štete, teretiti Kupca i za iznos u visini od 10% storniranih Proizvoda. Povrat Proizvoda je moguć, ukoliko su Proizvodi i ambalaža neoštećeni, u roku od 3 mjeseca od otpreme, uz predočenje otpremnih dokumenata i uz prethodno odobrenje Prodavatelja, nakon čega će Prodavatelj Kupcu priznati 90% vrijednosti vraćene robe. Troškove transporta Proizvoda koja se vraća snosi Kupac u cijelosti. Povrat nije moguć za Proizvode koji su rađeni specijalno po narudžbi Kupca i nisu u redovnoj prodaji.

7. UVJETI PLAĆANJA

Plaćanje se vrši sukladno uvjetima definiranim u Ponudi/Ugovoru. Ukoliko je ugovoren popust (cassa sconto), isti se odobrava i obračunava isključivo ako je uplata Kupca na izvodu bankovnog računa Prodavatelja prije utovara robe. Prodavatelj ima pravo obračuna zakonskih zateznih kamata kod kašnjenja u plaćanju.

8. KVALITETA, JAMSTVA I GARANCIJE

Prodavatelj jamči za uobičajenu kvalitetu svojih proizvoda odnosno za svojstva proizvoda koja su istaknuta na dokumentima ili otisnuta na deklaraciji proizvoda.
Kvaliteta proizvoda je usklađena s važećim propisima i normama Republike Hrvatske i EU normama.
Na zahtjev Kupca, Prodavatelj će Kupcu dostaviti sve potrebne pisane i druge dokaze o kvaliteti.

9. REKLAMACIJE

Prodavatelj jamči sukladnost Proizvoda sa svojstvima koja su navedena u izjavi o svojstvima.
Za Proizvode iz 2. i 3. klase ne prihvaćamo reklamacije, o čemu je Kupac prethodno obaviješten u fazi ponude, te dodatno izjavom koja ide uz isporuku ovakvih Proizvoda.
O vidljivim nedostacima Kupac je dužan obavijestiti Prodavatelja odmah pri preuzimanju Proizvoda. Vidljivim nedostacima se smatraju isporuka pogrešne količine Proizvoda ili isporuka Proizvoda koji nisu naručeni ili nesukladnost Proizvoda sa svojstvima koja su navedena u izjavi o svojstvima proizvoda.
Skrivene nedostatke na Proizvodu Kupac je dužan prijaviti Prodavatelju odmah nakon otkrića. Skrivene nedostatke Kupac može reklamirati najkasnije u roku od 120 dana od isporuke.
Prodavatelj ne odgovara za nestručno uporabu Proizvoda.
Neznatne razlike u boji istih Proizvoda, moguće vapnenaste mrlje kao i sitne razlike u strukturi ne utječu na kvalitetu Proizvoda i iz toga razloga ne mogu biti predmet reklamacije.
Vapnenaste mrlje normalni su i uobičajeni kemijski proces i nestaju nakon nekog vremena. Kako bi se izbjegle eventualne neznatne razlike preporuča se polaganje proizvoda iz više različitih paleta nakon dostave cjelokupne količine na gradilište (pogotovo kod color mix boja).
Sve prijave nedostataka (reklamacije) Kupac je dužan uputiti Prodavatelju u pisanom obliku. Svaka reklamacija od strane Kupca mora sadržavati jasne podatke o isporučenom Proizvodu (naziv Proizvoda, oznaku narudžbe/ugovora, br. otpremnice i podatke o prijevozniku) te detaljni opis nedostataka. U slučaju reklamacije Kupac ne smije koristiti Proizvod koji je predmet reklamacije te je na zahtjev Prodavatelja dužan vratiti Proizvod koji je predmet reklamacije Prodavatelju. Trošak povrata Proizvoda na teret je Kupca. U slučaju osnovanosti reklamacije, Prodavatelj će Kupcu nadoknaditi trošak povrata Proizvoda.

10. ZAŠTITA OSOBNIH PODATAKA

Prodavatelj prikuplja i obraduje osobne podatke u skladu s odredbama Opće uredbe o zaštiti osobnih podataka od 27.travnja 2016. („GDPR"), Zakona o provedbi Opće uredbe o zaštiti podataka i ostalih drugih primjenjivih propisa.

11. ZAVRŠNE ODREDBE

Prodavatelj i Kupac će postupati u skladu sa stipulacijama iz ovih OUP te će sve eventualne sporove rješavati dogovorno.
Za slučaj nemogućnosti rješavanja eventualnih sporova, koji bi nastali između Prodavatelja i Kupca u izvršenju ovih OUP, narudžbi i ugovora, stranke će rješavanje spora prepustiti sudu u Varaždinu.

Direktor društva: Blaženko Odak

Cjenik u primjeni od 01. rujna 2026. godine.

Pridržavamo pravo na tiskarske pogreške i odstupanja u boji.

Opće uvjete poslovanja potražite na web stranici: www.eurobeton.hr

2026.

EUROBETON

Kalmana Mesarića 38
40323 Prelog

+385 (0)40 645 726
+385 (0)40 645 124

eurobeton@eurobeton.hr

www.eurobeton.hr